

EAN 54 14 60 90000 206 28 83

1<sup>er</sup> étage cuisine.



A 0601646

**RAPPORT DE CONTRÔLE D'UNE INSTALLATION ALIMENTÉE AU GAZ NATUREL  
DANS LE CADRE DE L'OUVERTURE D'UN COMPTEUR**

Nom installateur : CAKAR Melek  
 Adresse : Allées de Provence 56  
1140 Evere

Organisme de contrôle : Insact Belgium Inspecteur : Alien KOLUKISAoglu  
 Référence : 20200016728 Tél : 0484 46 48 77

Installation contrôlée : Adresse : Rue ELISA DUMONCEAU 37  
4040 Herstal  
 Date du contrôle : 31.07.2020 L'habitant est :  propriétaire  locataire  
 L'« Attestation à délivrer au Gestionnaire de réseau de distribution de gaz naturel (GRD) avant l'ouverture du compteur en application de l'Arrêté Royal du 28 juin 1971 » :  est présente N° : .....  n'est pas présente

**Caractéristiques de l'installation :**  
 Compteur : Classe Q<sub>max</sub> : 6 m³/h Fabricant : GMT N° : 625 1745 Index : 11201,639  
 Pression de service de l'installation intérieure : 20 mbar  
 Appareils d'utilisation :  

Nombre	Type	Marque	Puissance nominale
1	<u>Chaudière</u>	<u>Vaillant C33</u>	<u>28 Kw</u>
2	.....	.....	.....
3	.....	.....	.....
...	.....	.....	.....

**Conclusion :**  
 L'installation neuve :  
 est conforme aux prescriptions correspondantes<sup>(1)</sup> actuellement en vigueur et est techniquement sûre.  
 L'essai d'étanchéité donne satisfaction.  
 La nouvelle partie de l'installation :  
 est conforme aux prescriptions correspondantes<sup>(1)</sup> actuellement en vigueur et est techniquement sûre.  
 L'essai d'étanchéité donne satisfaction.  
 L'installation existante :  
 est conforme aux prescriptions correspondantes<sup>(1)</sup> qui étaient d'application lors de la mise en service de l'installation et est techniquement sûre.  
 L'essai d'étanchéité donne satisfaction.  
 (1) Les prescriptions correspondantes sont notamment les séries de normes NBN D 51 et NBN B 61 et les avis techniques Gas.be et Cerga. Ces normes et règles de l'art portent aussi bien sur la tuyauterie que sur les exigences liées aux appareils à gaz installés telles que l'aménée d'air de combustion et l'évacuation des produits de combustion.  
 Prescriptions appliquées .....

Date: 31.10.2020

Signature de l'inspecteur de l'organisme de contrôle

EAN54 146090000 206 2883

1<sup>er</sup> étage arrière  
A 1399771



ATTESTATION À DÉLIVRER AU GESTIONNAIRE DE RÉSEAU DE DISTRIBUTION DE GAZ NATUREL (GRD) AVANT L'OUVERTURE DU COMPTEUR EN APPLICATION DE L'ARRÊTÉ ROYAL DU 28 JUIN 1971

Je soussigné : Nom : CAKAR Prénom : MELEK  
Représentant de l'entreprise : Alban de PAVENGE N° de T.V.A. :           
Rue : Alban de PAVENGE N° : 56 Boîte :           
Code postal : 1140 Localité : BRUXELLES Tél : 0276581006 Fax :           
(en cas de sous-traitance pour le compte de l'entreprise :         )  
Adresse + Tél. :         

atteste formellement et garantis par la présente installation neuve / ~~partie neuve d'installation~~ (barrer la mention inutile) suivant le plan ci-après dans l'immeuble situé à : Rue : Elise DEMANOEUX N° : 37 Boîte :          Étage : 1<sup>er</sup> arrière  
Code postal : 4040 Commune : ERSTAL  
Marque compteur : C.M.T. N° du compteur : 6251745  
pour le compte de : Nom :          Prénom :           
Rue :          N° :          Boîte :           
Code postal :          Commune :         

- avoir réalisé l'installation gaz conformément aux prescriptions correspondantes actuellement en vigueur, notamment les séries de normes NBN D 51 et NBN B 61 et les avis techniques Gas.be et Cerga. Ces normes et règles de l'art portent aussi bien sur la tuyauterie que sur les exigences liées aux appareils à gaz installés telles que l'amenée d'air de combustion et l'évacuation des produits de combustion. Seuls les appareils à gaz conformes aux normes spécifiques aux appareils au gaz naturel sont connectés à l'installation intérieure.
- avoir testé l'étanchéité de l'installation gaz.

La présente attestation doit être remise au Gestionnaire de Réseau de Distribution avant l'ouverture du compteur par celui-ci.

<b>Réservé à l'installateur :</b> Je déclare que je suis « Cerga-installateur gaz professionnel ». <input type="checkbox"/> oui <input checked="" type="checkbox"/> non Si oui : n° Cerga : <u>        </u>	<b>Réservé au GRD:</b> <u>        </u> <u>        </u> <u>        </u>	Date : <u>31.07.2020</u> Signature + nom : <u>Melek Cakar</u> 
--	---	--

Annexe(s) : ...

SCHEMA ISOMETRIQUE DE L'INSTALLATION

Indiquer les éléments suivants sur le schéma isométrique: le compteur de gaz, la tuyauterie avec la nature du matériau (Cuivre-Acier-PE), sa section et sa longueur (m), les noeuds indiqués au moyen de majuscules A, B, ..., sorte d'appareils avec la marque, le type et la puissance (kW).

Ce schéma peut être remplacé par un schéma/plan qui contient au moins les mêmes données.

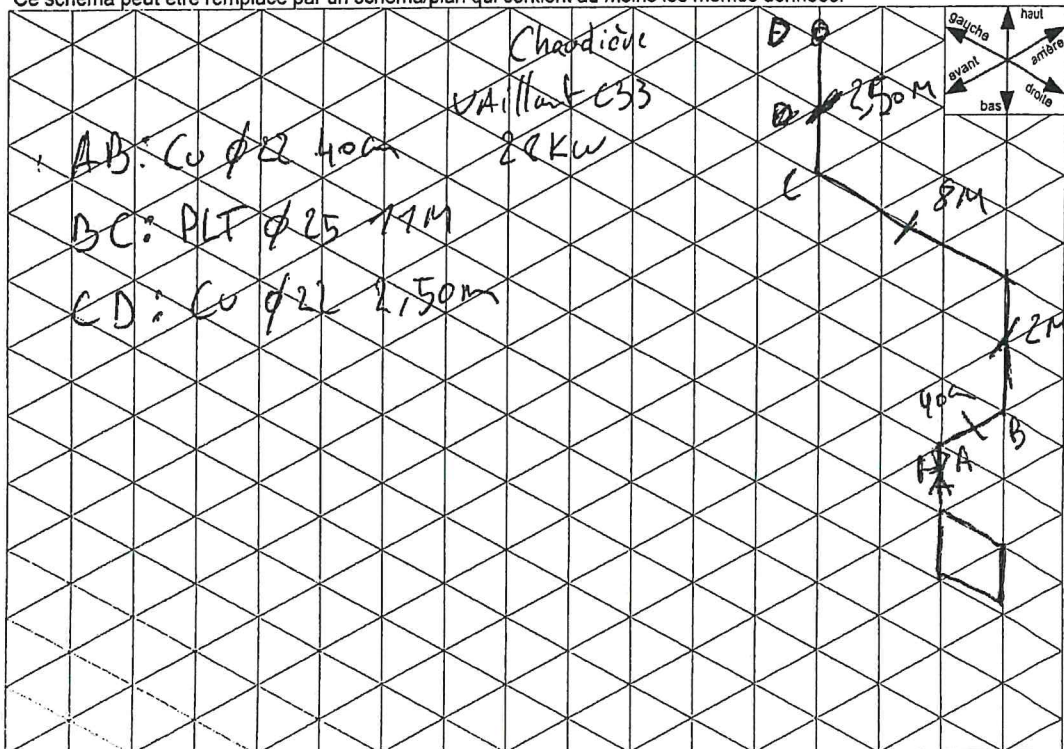



1<sup>er</sup> étage arrière



ORGANISME DE CONTROLE  
IBAN:  
http://www.inspectbelgium.be

INSPECT BELGIUM asbl/vzw  
TVA BE0647601296  
Avenue Eiffel, 8 - 1300 WAVRE

TEL +32 10 280 577 - +32 15 860 460  
info@inspectbelgium.be  
Schaliehoevedreef, 20 T 2800 Mechelen

Mission: 6128  
Client / Entreprise: Cakar Melek

No Client:  
Adresse : Allées de Provence 56, 1140  
Evere

Contact: Cakar Melek  
TVA:  
Date d'emission: 2020-08-01

Ref.PV precedent.:

Num. rapport: 20200016700-V.1

EXEMPLAIRE ORIGINAL

## RAPPORT DU CONTRÔLE DE CONFORMITÉ : INSTALLATION ÉLECTRIQUE BT & TBT DOMESTIQUE

### GENERALITE

Type d'installation: Nouvelle installation

Lieu d'inspection: Rue Elisa Dumonceau 37, 4040 Herstal

Référence: Livre I Chapitre 6.4.

Date d'inspection: 31/07/2020

Inspecteur: Alein KOLUKISAOGLU

Propriete de: Cakar Melek

Pers.Cont.: Cakar Melek

NRN: 68.05.18-469.66

Documents de référence:

Delivre a: Evere

Date: 08/10/2014

Type de locaux: Appartement

Type d'inspection: Contrôle de conformité avant mise en usage

Autres Reglements:

Prochain contrôle au plus tard le: 31/07/2045 ou dans un délai de: 299 mois

Installateur: Cakar Melek

T.V.A.:

tel.: 0477 20 58 35

### DETAILS DU POINT DE FOURNITURE

Nom de l'entreprise distributrice d'électricité: RESA

Numero EAN: Compte: 1245119

Marque: Itron

Nature du courant: Alternatif

Index I: 6139,4

Index II: /

Raccordement: Souterrain ou aérien (Ondergronds of bovengronds)

Tension de serv.: 2x230V I max. instal.: 63A

Liaison comptage-coffre de repart. Type de cable: XVB

Prot. princ. branchement: aut. 2p 50A

Nombre de cond.: 2

Section: 10 mm<sup>2</sup>

### CONTROLES VISUELS - MESURES - ESSAIS

Schémas conformes et signés: OUI

Description Installation:

voir les schemas en annexe

schema unifilaire et schema de position ont ete signes pour approbation

Installation executee conformement aux schemas: en ordre

Etat du matériel électrique (fixation, dégradation...): en ordre

Inventaire des influences externes present et signe: p.a

Protection contre les chocs electriques:

Différentiels essaie par bouton test: en ordre

Contrôle des boucles de défaut: en ordre

Contact direct: en ordre

Contact indirect: en ordre

Resist. d'isolement general: 2,68 Mohm

Electrode de terre:

type: piquets

Section: 16 mm<sup>2</sup>

Resistance de dispersion: 22,9 Ohm

Continuite PE et liaison equipotentielle: en ordre

Matériel et influences externes: p.a

Inter.Diff.General: 2p 63A/300mA

Scellé par plombage: p.a

Diff. supplém.: 2p 63A/30mA

Pas encore places:

Nombre de tableaux: 1

Nombre de circuits terminaux: 14

Adéquation entre les dispositifs de protection et la section des conducteurs: En ordre

Adéquation entre le différentiel et la valeur de la resistance de dispersion de terre: En ordre

### CONCLUSION



#### L'INSTALLATION EST CONFORME

L'installation électrique est conforme aux prescriptions du Livre 1 concernant les installations électriques à basse tension et à très basse tension et peut être mise en service. La prochaine visite de contrôle est à effectuer dans le délai prescrit par le Livre 1 (voir ci-dessus).

Pour le Directeur Technique,  
L'inspecteur,

### CONSTATATIONS

Note (N) - Remarque (O) - Infraction au Livre 1 (I) - Dérogation (D) - les numéros réfèrent aux infractions standardisées

N11 - Sauf stipulation contraire, les appareils et machines raccordés à l'installation fixe, ne font pas partie de l'inspection..

N12 - Le présent contrôle porte sur les parties aisément accessibles et visibles de l'installation et exclu les parties cachées tel que les cloisons, les faux-plafonds, etc.

N13 - Sauf stipulation contraire, l'examen porte exclusivement sur l'état et le bon fonctionnement de l'installation. Sa conception sort du cadre de la mission.

Appartement 1er arrière.

**ORGANISME DE CONTROLE**

IBAN:

<http://www.inspectbelgium.be>

Mission: 6128

Client / Entreprise: Cakar Melek

INSPECT BELGIUM asbl/vzw

TVA BE0647601296

Avenue Eiffel, 8 - 1300 WAVRE

No Client:

Adresse : Allées de Provence 56, 1140

Evere

Ref.PV precedent:

TEL +32 10 280 577 - +32 15 860 460

[info@inspectbelgium.be](mailto:info@inspectbelgium.be)

Schallehoevedreef, 20 T 2800 Mechelen

Contact: Cakar Melek

TVA:

Date d'emission: 2020-08-01

Num. rapport: **20200016700-V.1**

L'inspecteur certifie avoir suivi toutes les étapes de la check-list: OUI

**EXEMPLAIRE ORIGINAL****CONSEILS****Suivant la sous-section 6.4.6.4.b.7. du Livre 1, il est obligatoire de rappeler :**

- a) l'obligation de conserver le rapport dans le dossier de l'installation électrique ;
- b) l'obligation de renseigner dans le dossier toute modification intervenue dans l'installation électrique ;
- c) l'obligation d'aviser immédiatement le fonctionnaire préposé à la surveillance du Service public fédéral ayant l'Energie dans ses attributions de tout accident survenu aux personnes et dû, directement ou indirectement, à la présence d'installations électriques.



Rue Elina Dumoncaem 37 4040

Appart ARRIERE

MARCFKAR MEKIC

ALLÉE DES PROVENCE 56 11400 EVERE

MR

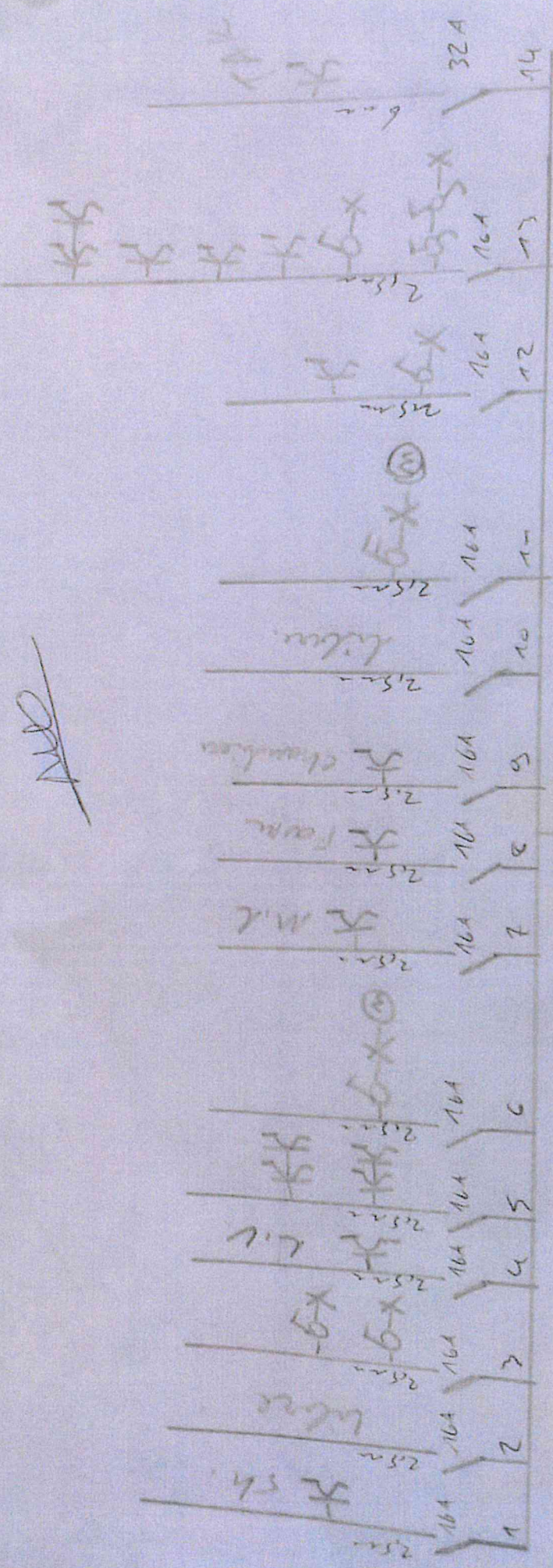

Installation contrôlée par :  
 Installatie gecontroleerd door:

Avenue Eiffel, 8 - 1300 Wavre - 010290 577  
 Inspecteur : KOLUKIŞAĞLU Aşrı

Date / Datum :

PV n° :  
 Signature / Handtekening :

DIFF 300mA G3A

L.I.C



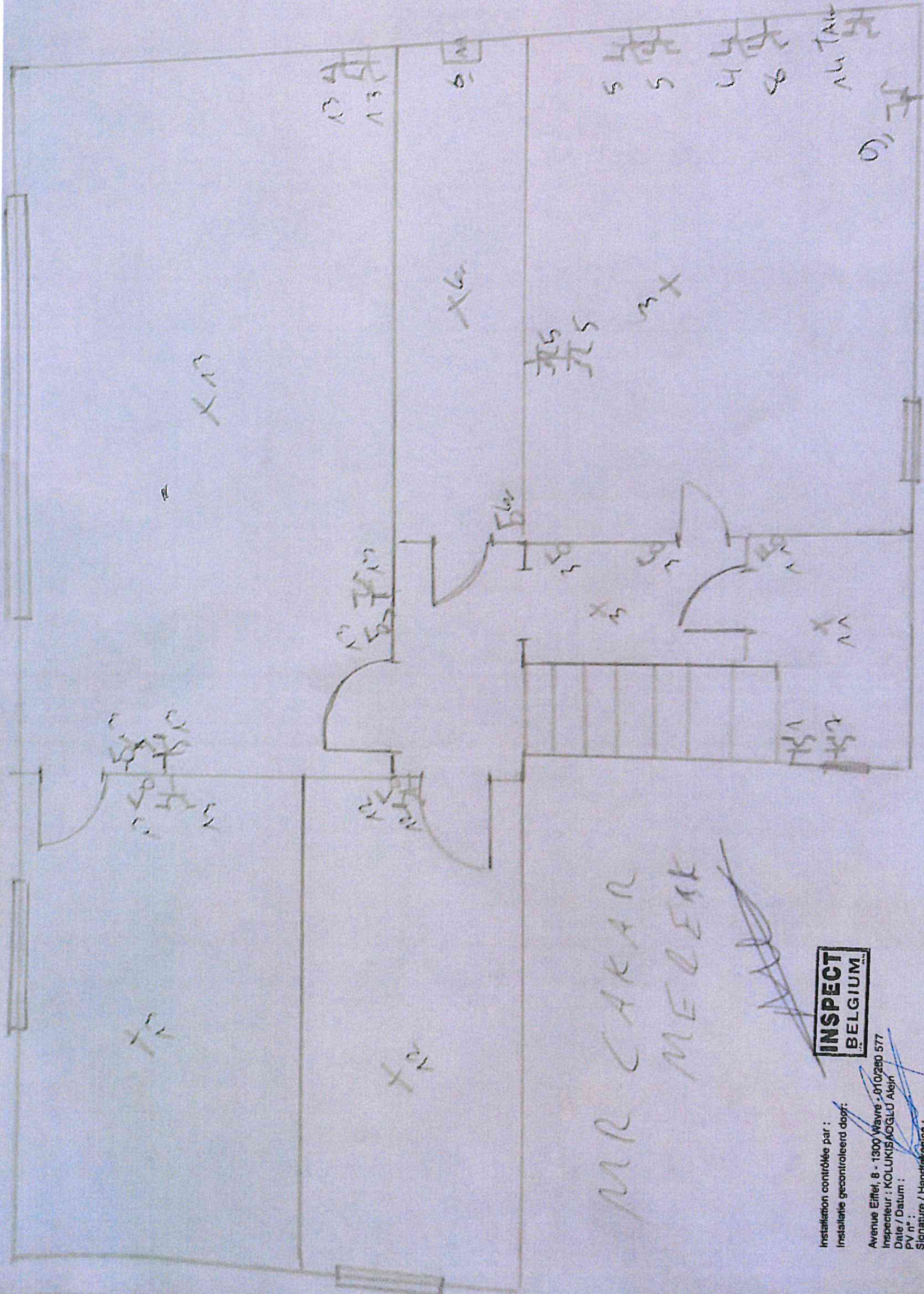

MR CARAR  
MELEK



Installation contrôlée par :  
Installation gecontroleerd door:

Avenue Eiffel, 8 - 1300 Wavre - 010280 577  
Inspecteur : KOLUKIS AGGLO Aalst

Date / Datum:

PV n°:

Signature / Handtekening:

*[Handwritten signature]*